## حرف مردم

ستون حرف مردم روزنامه خراسان جنوبی انعکاس دهنده صادق نظرها، انتقادها و مشکلات شماست.

تلفن: ۰۵۶۳۲۴۴۸۰۵۰ | پیامک: ۲۰۰۰۹۹۹ | نمابر: ۰۵۶۳۲۴۴۸۰۵۴

● حجم زیادی از نخاله های ساختمانی در ورودی مهرشهر بیرجند تلنبار شده و چهره زشتی به این منطقه داده است.

● * چند روز پیش هنگام عبور از بولوار شهدای عبادی، شاهد هدر رفت آب زیادی هنگام آبیاری درختان و جاری شدن آن در خیابان بودم. مگر بعد از به سازی بولوار از سیستم های نوین آبیاری استفاده نشده است یا فردی بر انجام درست این کار نظارت ندارد که این چنین آب هدر می رود؟

## پیگیری حرف مردم

### هزینه مازاد در صورت مشکل فنی

«به تازگی در روستاها برای ساخت مسکن، موارد جدیدی مطرح می شود و به جای تسهیل، گاهی موانعی ایجاد می شود. از روز اول که خواستم شروع به ساخت خانه کنم به هر جا مراجعه کردم باید پول واریز می کردم از دهیاری، بخشداری، نظام مهندسی و ... فقط از روز اول ۱۹۰ هزار تومان حساب فتوکپی هایی شده است که برای ساخت یک خانه گرفتم. برای مهندس تست بتن فونداسیون ۲۰۰ هزار تومان، مهندس تست جوش ۳۰۰ هزار تومان، مهندس تست بتن سقف ۲۰۰ هزار تومان، نقشه برق ۳۰۰ هزار تومان و ... وام ساخت هم به شکلی پرداخت می شود که روستایی را از دریافت آن پشیمان می کند». این پیام ۲۷ بهمن در ستون حرف مردم درج شد. مدیر کل بنیاد مسکن در پاسخ گفت: از ابتدای شروع ساخت مسکن، در مراحل مختلف مهندس ناظر کار نظارت را بر عهده دارد و چنان چه مشکلی در روند کار و مصالح به کار رفته باشد مورد بررسی و آزمایش قرار می گیرد و متقاضی برای انجام تست های مختلف باید به شخص خدمت دهنده، هزینه بپردازد و هزینه ای به مهندس ناظر پرداخت نمی شود. «آسمانی مقدم» افزود: روال قانونی کار باید رعایت شود و اگر بتن یا جوشکاری و ... عیب داشته باشد با نظر مهندس ناظر باید مورد آزمایش قرار گیرد و ایراد کار رفع شود.

مسئول نمایندگی ولی فقیه در سپاه انصار الرضا(ع):

## شهادت سردار سلیمانی سبب تجدید حیات انقلاب شد

شهادت شهید سپهبد حاج قاسم سلیمانی، سبب تجدید حیات انقلاب، جبهه مقاومت و نهضت اسلامی در منطقه شد. مسئول نمایندگی ولی فقیه در سپاه انصار الرضا (ع) در مراسم چهلمین روز شهادت حاج قاسم سیلمانی، گفت: این سردار شهید، برای همه الگو بود. حجت الاسلام والمسلمین «نوفرستی» با بیان این که انقلاب اسلامی شخصیت هایی همچون حاج قاسم ها را پرورش داد، افزود: شاخ و برگ شجره طیبه انقلاب در نقاط مختلف منطقه بلکه جهان گسترده شده است و نشانه آن شهادت حاج قاسم و مراسم تشییع پیکر این شهید در نقاط مختلف کشور و حتی در خارج از مرزها بود. قائم مقام نماینده ولی فقیه در استان در ادامه به انتخابات پیش رو اشاره و اظهار کرد که مجلس شورای اسلامی باید مجلسی در تراز انقلاب و نگاهش به امام جامعه و دستورهای نایب امام زمان (عج) باشد. به گفته وی، مجلس باید وظیفه نظارتی خود را به درستی انجام دهد و جلوی مفاسد اقتصادی را بگیرد.

رئیس ستاد انتخابات استان انتقاد کرد

# تخریب در کانال های بی نام نشان

فرخ نژاد

شاهد تخریب های بی پایه و اساس نامزدهایی در برخی از کانال های بی رگ و ریشه هستیم، کانال هایی که برای رسیدن به منافع فردی به افراد اهانت و منافع خود را با اهانت به دیگران دنبال می کنند و به هیچ وجه چیزی به نام اخلاق در بیان و گفتار آن ها در انعکاس مطالبشان دیده نمی شود. رئیس ستاد انتخابات استان روز گذشته در نشست خبری از مردم استان خواست به این کانال های بی نام و نشان که به حق و عدالت توجه ندارند توجه نکنند زیرا بدون مجوز و شناسنامه، جز ضرر زدن به اعتماد جامعه، وفاق اجتماعی و ترویج ناامیدی چیزی برای گفتن ندارند.

### اجازه تخریب نمی دهیم

«خوش خبر» این موضوع را هم مورد تاکید قرار داد که همه تلاش خود را به کار می گیریم و از طریق قانون اجازه تخریب اعتماد عمومی و تضعیف اقتدار نظام را به آن ها نمی دهیم و به طور حتم مسئولانی هم که در این مسیر کار می کنند با متخلفان برخورد جدی به عمل خواهند آورد چرا که این کانال ها در مسیر ترویج فضای ناامیدی، دو دلی و توهین به مردم و نظام حرکت می کنند. او ادامه داد: در جامعه از آزادی و شفافیت در امور برخودار هستیم و از پشت خنجر زدن خصلتی بسیار بزدلانه است و این که فردی را تخریب کنیم بدون این که به او اجازه دفاع از خودش را بدهیم شایسته نیست. معاون سیاسی و امنیتی استاندار، همچنین با اشاره به نزدیک شدن روز رای گیری، از نامزدها و هواداران آن ها قانون مداری و پرهیز از هر اقدام التهاب و تنش زا را خواستار شد و تاکید کرد که دیگر عوامل اجرایی، نظارتی، بازرسی و مسئولان حوزه های امنیتی و نظم بخشی باید با توجه به قانون، برنامه و کارهای خود را با دقت و حساسیت دنبال کنند. او درباره مناظره های انتخاباتی نیز اظهار کرد: بر اساس قانون، برگزاری مناظره با حضور نامزدهای انتخاباتی در محیط دانشگاه های دولتی ممنوع است.

## نمایشگاه بهاره بیرجند از ۱۳ اسفند

**اکبری**- نمایشگاه بهاره از ۱۳ اسفند در محل دائمی نمایشگاه های بین المللی بیرجند برپا می شود. «دلیر» معاون نمایشگاه بین المللی استان به فعالیت نمایشگاه تا ۱۹ اسفند اشاره کرد و گفت: انواع کالاهای اساسی از جمله پوشاک، آجیل، خشکبار و ... در ۲۶۴ غرفه نمایشگاه توسط اصناف داخل و خارج استان ارائه خواهد شد. «تهوری» معاون بازرسی و حمایت از مصرف کنندگان سازمان صمت نیز با اشاره به برگزاری نمایشگاه بهاره در مرکز استان، گفت: برخی کالاهای اساسی در نمایشگاه بهاره توزیع می شود. «جویبان» معاون امور بازرگانی و توسعه تجارت سازمان صمت، درباره برگزاری نمایشگاه در شهرستان ها، گفت: برگزاری نمایشگاه های بهاره در اختیار کمیسیون تنظیم بازار شهرستان ها و با مسئولیت فرمانداران است.

## ثبت نام ۲۰۰ اسکواش باز برای «بیرجند جونیور»

**حسین قربانی**- ۲۰۰ اسکواش باز کشور برای شرکت در مسابقات بین المللی اسکواش بیرجند جونیور ثبت نام کردند. رئیس هیئت اسکواش استان با اشاره به این که مسابقات از ۱۲ تا ۱۵ اسفند برگزار خواهد شد به خبرنگار ما گفت: اسکواش بازان خارجی برای ثبت نام در این رقابت ها تا اول اسفند فرصت دارند. به گفته «علی غنی» با توجه به این که نصب تجهیزات کورت های اسکواش بیرجند در حال انجام است این کورت ها برای رقابت های بین المللی آماده می شود.

خلف وعده مسئولان

## «سیاهو» باز هم افتتاح نشد

**انصاری**- افتتاح سد سیاهوی سربیشه باز هم به تعویق افتاد. به گزارش «خراسان جنوبی» بهره برداری از این سد بعد از گذشت ۱۴ سال از شروع عملیات اجرایی آن برای دهه فجر وعده داده شد اما محقق نشد و به ۲۵ بهمن با حضور وزیر نیرو موکول شد که روز گذشته نیز با حضور نیافتن دکتر اردکانیان، باز هم بهره برداری رسمی از این سازه آبی استان به تعویق افتاد. مدیر عامل شرکت آب منطقه ای به خبرنگار ما گفت که افتتاح سد سیاهو به تاریخ دیگری موکول شد و دلیل عملی نشدن وعده، تغییر در برنامه های وزیر نیروست. مهندس «امامی» زمان دیگری برای بهره برداری اعلام نکرد و به این مطلب بسنده کرد که به زودی این سد به بهره برداری می رسد. «خراسان جنوبی» ۲۷ بهمن، از بهره برداری سد سیاهو در ۲۹ این ماه خبر داده بود. مهندس «پورجعفر» معاون حفاظت و بهره برداری شرکت آب منطقه ای در آن تاریخ با اشاره به این که برای ساخت این سد ۷۰ میلیارد تومان هزینه شده است، گفت: برای تکمیل آن نیاز به ۱۰ میلیارد تومان است و جا به جایی روستای کندرود نیز از الزام های بهره برداری این سد بود که انجام شد.

## خراسان جنوبی ۶۱ سال پیش در روزنامه خراسان

### شکایت از جنگلداری

روزنامه خراسان در شماره ۲۶۵۱ به تاریخ ۱۲ شهریور ۱۳۳۷ در مطلبی در صفحه چهار آورده است: تلگرافی از بشرویه خبر میدهند که سال قبل آقای ف. ب با کمک مامورین محلی مبلغ ۴۰۰ هزار ریال از کشاورزان و دامداران محل بنام حق مرتع دریافت داشتند و امسال نیز قصد تکرار همان اعمال را داشته که جمعی از اهالی در تلگرافخانه تحصن و به نخست وزیری و سایر مراجع قانونی شکایاتی تسلیم داشته اند از طرف استانداری معاون فرمانداری مشهد و رئیس سرجنگلداری استان نهم به محل رفته و از نزدیک بشکایت اهالی رسیدگی و دستور تعویض مامور جنگلداری را صادر نمودند.

تا انتخابات

## انصراف ۴ نامزد حوزه نهبندان و سربیشه

یک نفر دیگر از نامزدهای یازدهمین دوره انتخابات مجلس شورای اسلامی در حوزه انتخابیه نهبندان و سربیشه انصراف داد. «بیکی» فرماندار مرکز حوزه انتخابیه نهبندان و سربیشه گفت: در پی انصراف اسحاق عنایتی، تاکنون چهار نفر انصراف خود را به فرمانداری اعلام کردند و تعداد نامزدهای این حوزه انتخابیه به ۱۰ نفر رسید.

## کناره گیری یک نامزد دیگر از حوزه فردوس

یک نفر دیگر از نامزدهای یازدهمین دوره انتخابات مجلس شورای اسلامی در حوزه انتخابیه فردوس، طبس، سرایان و بشرویه کناره گیری کرد. «اسماعیلی» رئیس ستاد انتخابات فردوس اعلام کرد: با انصراف حمیدرضا نامور محبوب، تعداد نامزدهای انصرافی در این حوزه انتخابیه به دو نفر رسید و ۱۸ نفر دیگر در گود رقابت باقی ماندند.

## مهم ترین دلیل مرگ و میر در استان

**قاسمی**- بیماری های قلبی و عروقی، مهم ترین دلیل مرگ و میرهای امسال بود. مدیر کل ثبت احوال با اشاره به این که عوارض یاد شده ۳۰/۶ درصد دلیل مرگ و میرها را به خود اختصاص داده است، گفت: از ابتدای امسال تا پایان دی، سه هزار و ۴۱۹ نفر در استان فوت کردند که این رقم نسبت به مدت مشابه سال قبل ۶/۷ درصد افزایش دارد و بیشترین فوت ها با ۵۳/۱ درصد در شهرها و مربوط به مردان است. «مهرآور» در ادامه سخنانش، اظهار کرد: امسال ۳۱ هزار و ۸۰۹ جلد شناسنامه جدید صادر شد اما با این وجود دریافت شناسنامه جدید، اجباری نیست. به گفته وی از ۵۵۷ هزار و ۷۷۹ نفر واجد شرایط دریافت کارت هوشمند ملی ۵۳۷ هزار و ۸۳۶ نفر برای ثبت نام و دریافت آن اقدام کردند که این نرم در استان ۸۹/۹ درصد و جلوتر از کشور است.


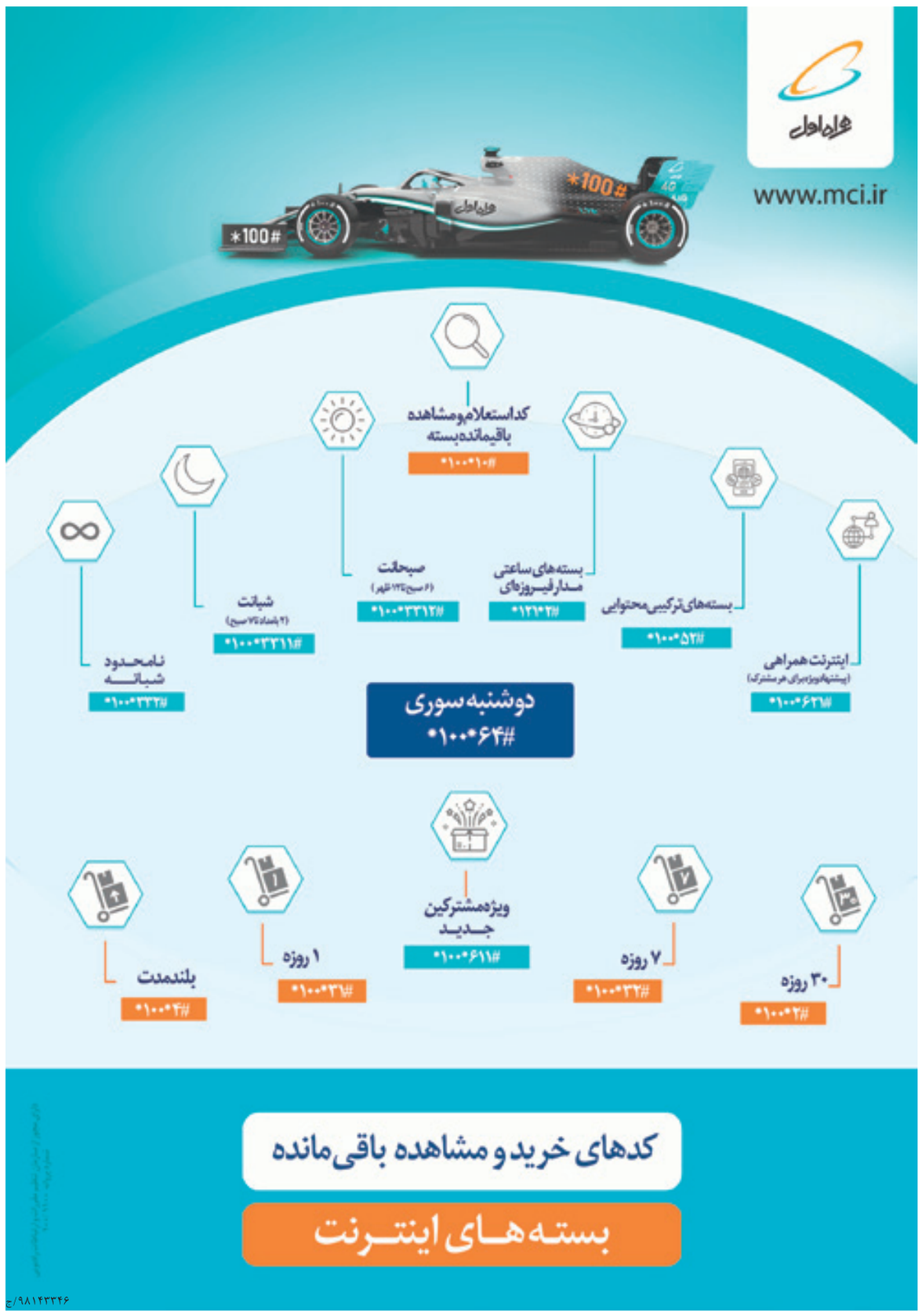

ج/۹۸۱۴۳۳۴۶


## آگهی تحدید حدود اختصاصی حوزه ثبتی فردوس

**آگهی تحدید حدود اختصاصی حوزه ثبتی فردوس**

پیرو آگهی تحدید حدود عمومی منتشره شماره ۲۷۳۷-۱۳۹۷/۰۳/۲۸ روزنامه خراسان جنوبی آگهی تحدید حدود اختصاصی ملک ذیل:

**شماره فرعی از یک اصلی بلده بخش یک فردوس**

پلاک ۱۸۰۶ فرعی مجزا شده از ۲۲۱۵ فرعی آقای اسداله محمدشاهی فرزند غلامحسین ششدانگ یک قطعه زمین مزروعی

در تاریخ ۱۳۹۸/۱۲/۲۲ انجام خواهد شد.

لذا بموجب ماده ۱۴ قانون ثبت املاک به صاحبان املاک و مجاورین شماره های فوق الذکر بوسیله این آگهی اخطار میگردد که در روز و ساعت مقرر بالا در محل حضور بهم رسانند. چنانچه هر یک از صاحبان املاک یا نماینده قانونی آنها در موقع مقرر حاضر نباشند مطابق ماده ۱۵ قانون مزبور ملک مورد آگهی با حدود اظهار شده از طرف مجاورین تحدید خواهد شد و اعتراضات مجاورین نسبت به حدود و حقوق ارتفاقی و نیز صاحبان املاک که در موقع مقرر حاضر نبوده اند مطابق ماده ۲۰ قانون ثبت فقط تا سی روز از تاریخ تنظیم صورت جلسه تحدید حدود پذیرفته خواهد شد و برابر ماده ۸۶ ایین نامه اصلاحی قانون ثبت ، معترضین میبایست از تاریخ تسلیم اعتراض به اداره ثبت ظرف یکماه دادخواست اعتراض خود را به مرجع ذیصلاح قضائی تقدیم و گواهی لازم از مرجع مذکور اخذ و به این اداره تسلیم نمایند. در غیر اینصورت متقاضی می تواند به دادگاه مربوطه مراجعه و گواهی عدم تقدیم دادخواست را دریافت و به اداره ثبت تسلیم و اداره ثبت هم بدون توجه به اعتراض عملیات ثبتی را طبق مقررات ادامه می دهد .

**تاریخ انتشار: ۱۳۹۸/۱۱/۳۰**

**حسن رضا ندائی**

**رئیس اداره ثبت اسناد و املاک شهرستان فردوس** ۹۸۱۴۴۲۰۸/ج

## آگهی مزایده اموال منقول نوبت اول

دو دستگاه روتاری ولو جداساز پروتئین و سرعت سنج

نظر به اینکه در پرونده کلاسه ۹۸۲۱۶۴ اجرایی آقای رضا ژرمنیان فرزند محمود محکوم است به پرداخت مبلغ ۱۳۲/۳۹۶/۷۸۶ ریال در حق خانم مریم ملائی درمیان و مبلغ ۳/۵۰۰/۰۰۰ ریال حق الاجرا ءدر حق دولت و در قبال بدهی محکوم علیه دو دستگاه روتاری ولو با ابعاد ۳۰*۳۰*۵۰ سانتیمتر و عرض دهنه ۲۰ سانتی متر و به وزن تقریبی ۲۵ کیلوگرم از جنس استیل ۳۱۶(جمعا به مبلغ ۹۰/۰۰۰/۰۰۰ ریال) یک دستگاه جداساز پروتئین الکتروز مدل VS۱۰WD سریال ۱۲۵ و ساخت شرکت CLEAVER (به مبلغ ۶۳/۰۰۰/۰۰۰ ریال) و یک دستگاه سرعت سنج (اندازه گیری سرعت هوا ANEMOMETER مدل YK۲۰۰۵AM دارای سنسور حرارتی PT (به مبلغ ۳۵/۰۰۰/۰۰۰ ریال) معرفی و توقیف و به شرح فوق کارشناسی گردیده و قرار است از طریق مزایده **در مورخ ۱۳۹۸/۱۲/۱۴ از ساعت ۹:۳۰ الی ۱۰ صبح** در دفتر اجرای احکام مجتمع شوراهای حل اختلاف بیرجند به فروش برسد که قیمت پایه از بهای ارزیابی شده شروع و به شخصی که بالاترین قیمت را پیشنهاد نماید فروخته خواهد شد ده درصد مبلغ پیشنهادی فی المجلس از برنده مزایده دریافت و نامبرده مکلف است حداکثر تا یکماه نسبت به پرداخت باقیمانده ثمن معامله اقدام نماید در در غیر اینصورت ده درصد اولیه به نفع دولت ضبط و مزایده تجدید خواهد شد لذا متقاضیان در صورت تمایل می توانند پنج روز قبل از موعد مزایده به این اجرا واقع در خیابان طالقانی - بین طالقانی ۱۶ و ۱۴ مجتمع شوراهای حل اختلاف بیرجند مراجعه و از مورد مزایده بازدید به عمل آورند هزینه نقل و انتقال به عهده خریدار خواهد بود . ضمنا آگهی مزایده از وبسایت دادگستری به آدرس www.dadkj.ir قابل مشاهده می باشد.

**مدیر دفتر اجرای احکام شورای حل اختلاف بیرجند-مهدی چاپاری بورنگ** ۹۸۱۴۴۱۸۶/ج